

PLAN DU 1ER ETAGE

ECHELLE : 1/8"=1'-0"

SUP. PAR UNITE (MURS EXT. INCL.): 126.25 P12
SUP. TOTALE (MURS EXT. INCL.): 2405 P12



J. DAGENAIS ARCHITECTE
+ ASSOCIÉS

Bureau: 450 692.2568
jdarchitecte.com

Nom du projet :

NOUVELLES MAISONS DE VILLE
SAINTE-CATHERINE - QUEBEC

Nom des clients :

GRUPE LAVOIE

No. de dossier :

AR18-2461

Dessiné par :

M.M.

Émis pour : PLAN DE VENTE

Version : EXEC 2

Date : 4 JUILLET 2019

Page : 1 DE 4

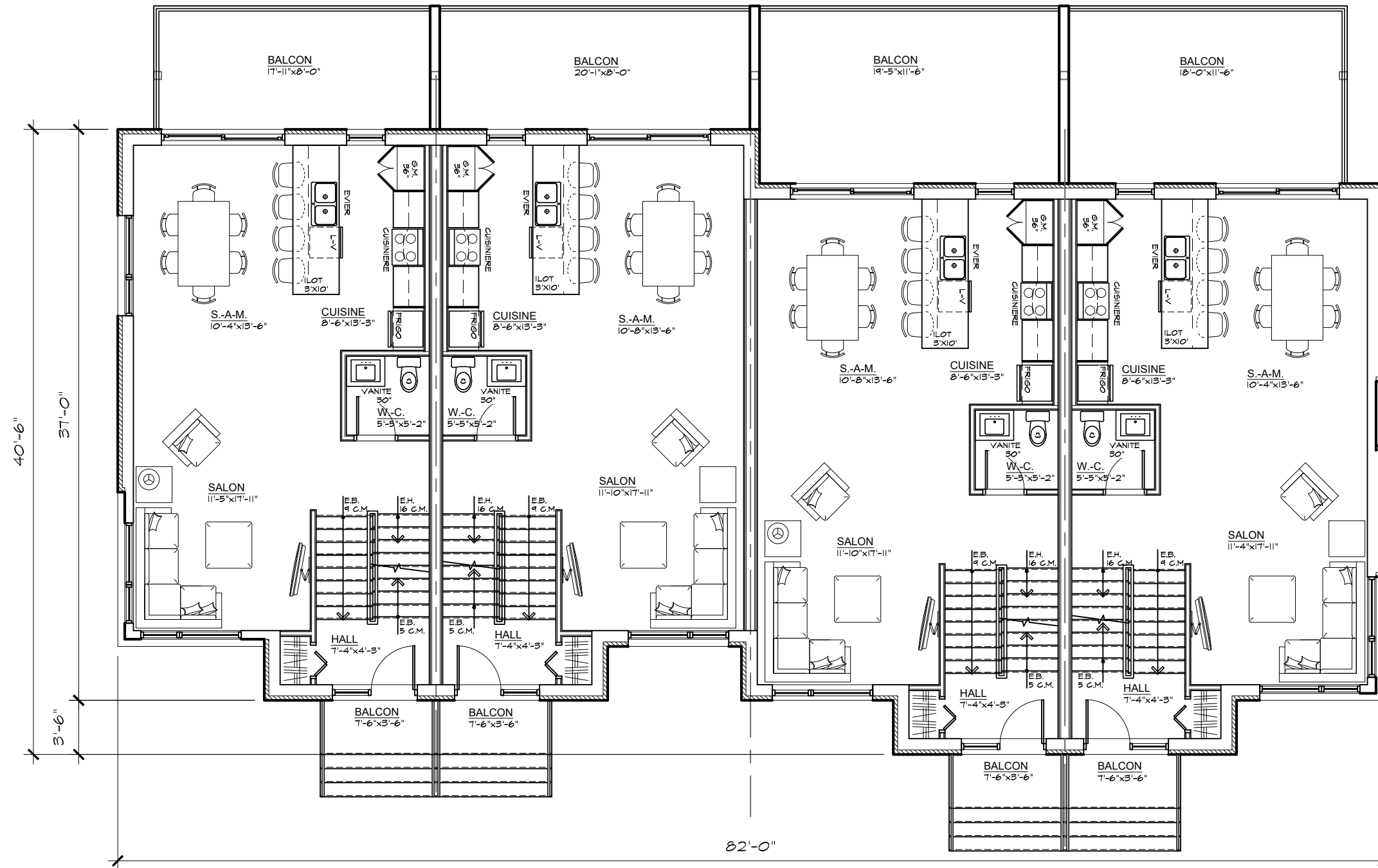

PLAN DU 2E ETAGE

ECHELLE : 1/8"=1'-0"

SUP. PAR UNITE (MURS EXT. INCL.): 126.25 P12
SUP. TOTALE (MURS EXT. INCL.): 2405 P12



J. DAGENAIS ARCHITECTE
+ ASSOCIÉS

Bureau: 450 692.2568
jdarchitecte.com

Nom du projet :

NOUVELLES MAISONS DE VILLE
SAINTE-CATHERINE - QUEBEC

Nom des clients :

GRUPE LAVOIE

No. de dossier :

AR18-2461

Dessiné par :

M.M.

Émis pour : PLAN DE VENTE

Version : EXEC 2

Date : 4 JUILLET 2019

Page : 2 DE 4

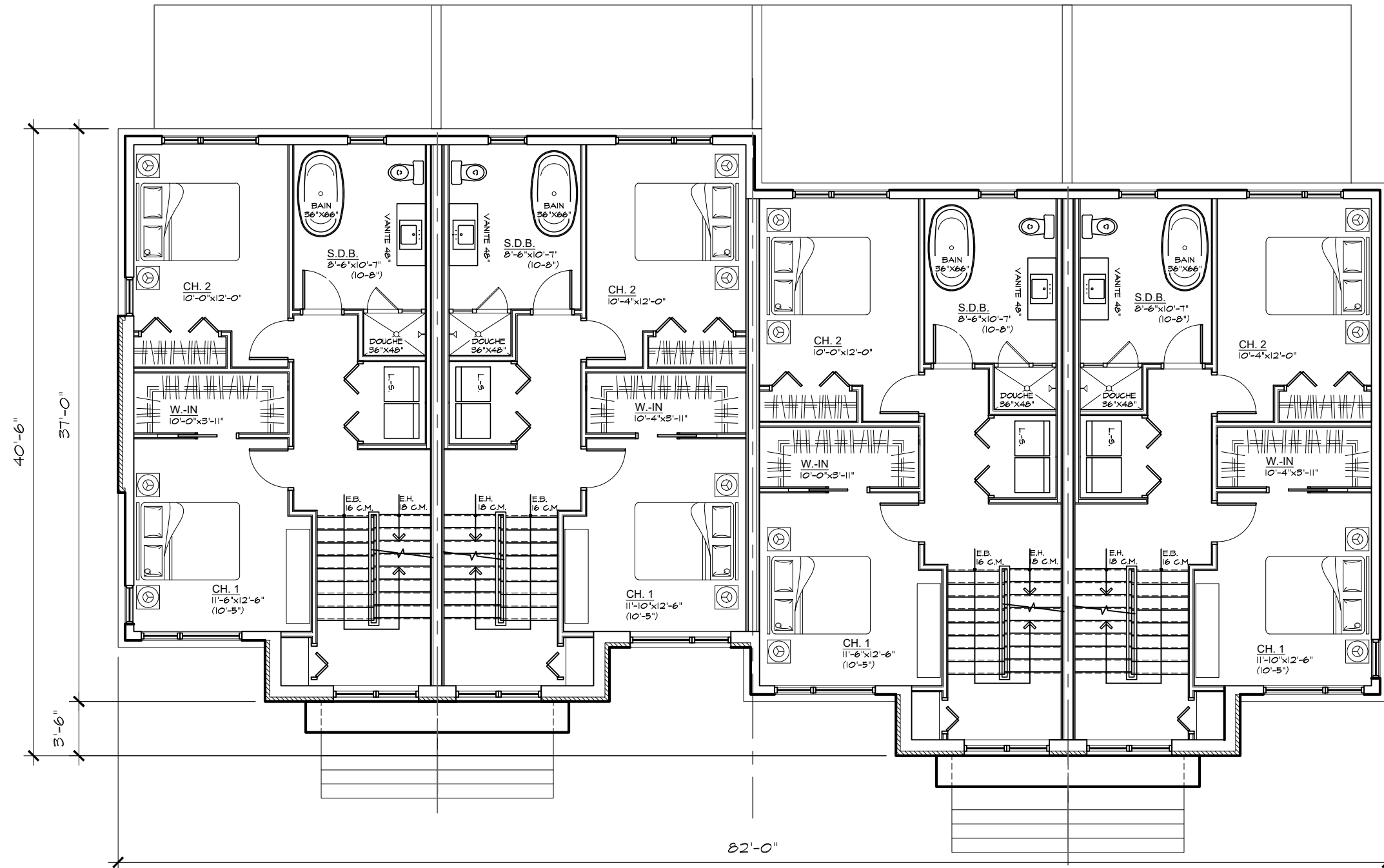

PLAN DU 3E ETAGE

ECHELLE : 1/8" = 1'-0"

SUP. PAR UNITE (MURS EXT. INCL.): 126.25 P12
SUP. TOTALE (MURS EXT. INCL.): 240.5 P12



J. DAGENAIS ARCHITECTE
+ ASSOCIÉS

Bureau: 450 692.2568
jdarchitecte.com

Nom du projet :

NOUVELLES MAISONS DE VILLE
SAINTE-CATHERINE - QUEBEC

Nom des clients :

GRUPE LAVOIE

No. de dossier :

AR18-2461

Dessiné par :

M.M.

Émis pour : PLAN DE VENTE

Version : EXEC 2

Date : 4 JUILLET 2019

Page : 3 DE 4

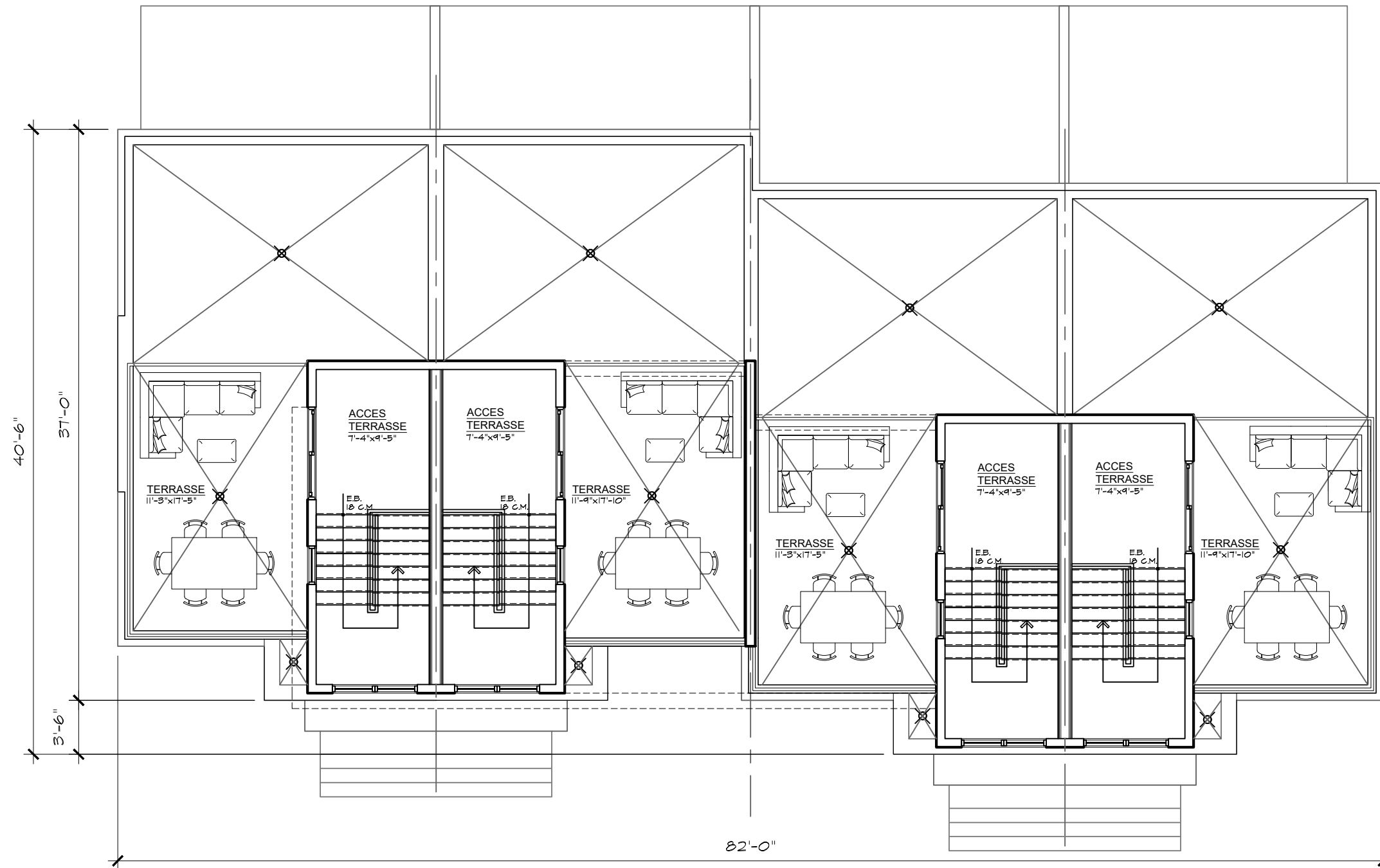

PLAN DE LA MEZANNINE

ECHELLE : 1/8"=1'-0"

SUP. PAR UNITE (MURS EXT. INCL.): 1145 P12
SUP. TOTALE (MURS EXT. INCL.): 218 P12



J. DAGENAIS ARCHITECTE
+ ASSOCIÉS

Bureau: 450 692.2568
jdarchitecte.com

Nom du projet :

NOUVELLES MAISONS DE VILLE
SAINTE-CATHERINE - QUEBEC

Nom des clients :

GRUPE LAVOIE

No. de dossier :

AR18-2461

Dessiné par :

M.M.

Émis pour : PLAN DE VENTE

Version : EXEC 2

Date : 4 JUILLET 2019

Page : 4 DE 4